ichtus
GEMEENTE

VUUR UIT DE HEMEL

Johannes 13
Jezus wast de voeten van de leerlingen

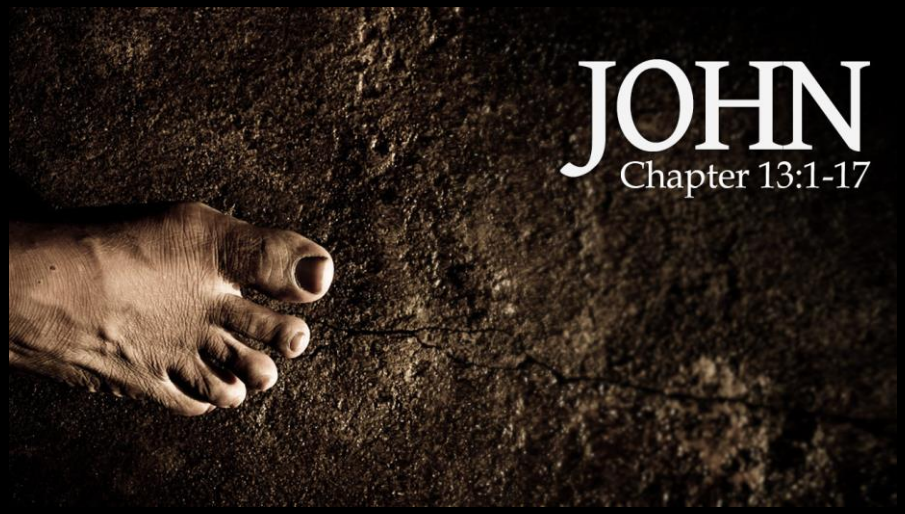

Jezus zei:

“Jullie zijn Rein”

En toch moesten hun voeten gewassen worden

TWEE KANTEN VAN VUUR
HEERLIJK EN GEVAARLIJK
HEILIGHEID EN OORDEEL

Vuur verwarmt, Vuur geeft licht, Vuur maakt gezellig.

Vuur verbrandt, verteert en vernietigt.

Lukas 9:52-55

Hij (Jezus) stuurde boden voor zich uit. In een Samaritaans dorp, waar ze kwamen om zijn komst voor te bereiden, 53 wilden de dorpelingen Hem niet ontvangen, omdat Jeruzalem het doel van zijn reis was.

54 Toen de leerlingen Jakobus en Johannes merkten dat Jezus niet welkom was, vroegen ze: **‘Heer, wilt U dat wij vuur uit de hemel afroepen dat hen zal verteren?’**

55 Maar Hij draaide zich naar hen om en wees hen streng terecht.

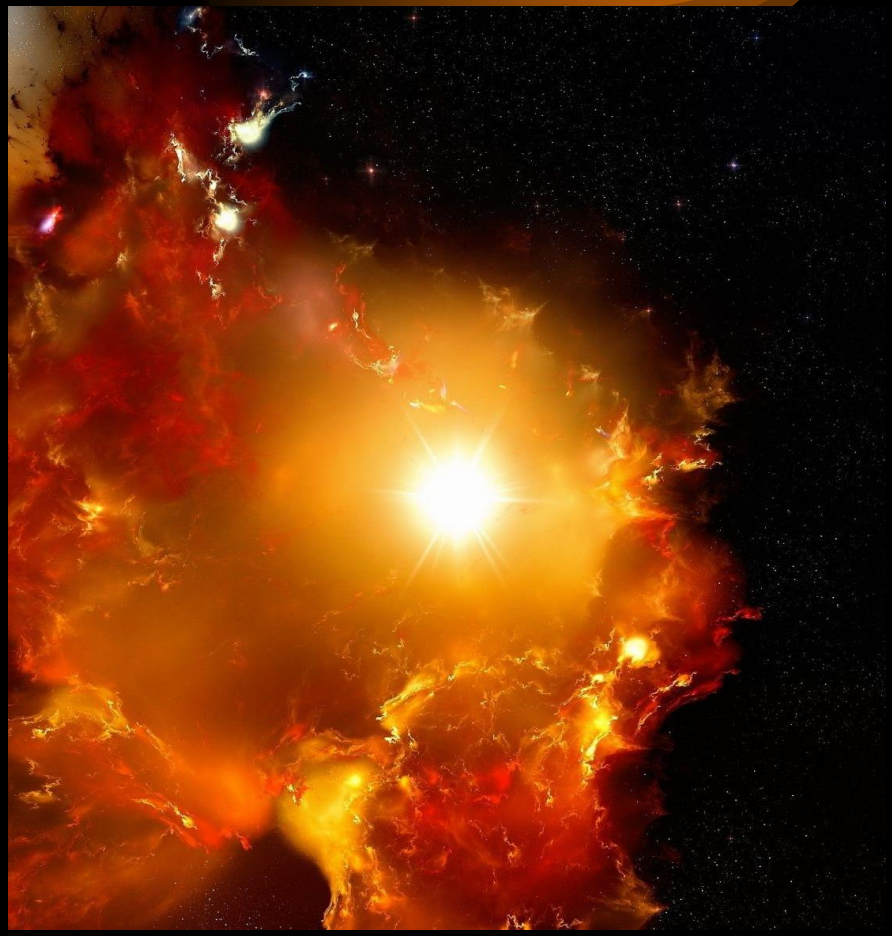

In de Bijbel heeft Vuur met loutering te maken

- Vuur brengt scheiding.
- Het Vuur van God is als het Woord van God - het tweesnijdende zwaard dat altijd aan twee kanten snijdt.
- Vergelijkbaar met een rechter die een Oordeel uitspreekt: Zowel **oordeel** als ook **gerechtigheid** is geschied.

In brand staan – Maar niet verbranden

Exodus 3:2

“Mozes zag dat de struik in brand stond en toch niet door het vuur werd verteerd.”

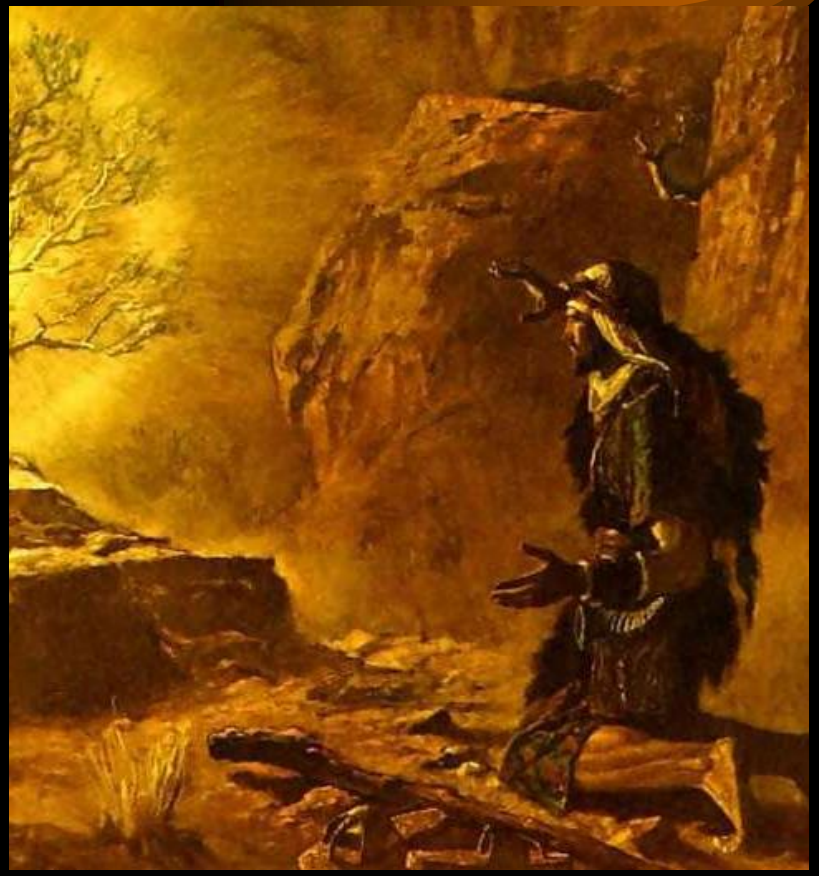

2 Koningen 1:9-10

Achazja stuurde een bevelhebber met vijftig mannen naar Elia toe. Ze troffen Elia aan op de top van een berg. De bevelhebber zei: ‘Godsman, de koning beveelt u naar beneden te komen.’

10 Maar Elia antwoordde: ‘Als ik een godsman ben, laat er dan vuur uit de hemel komen om u en uw vijftig mannen te verteren.’ Hierop kwam er vuur uit de hemel dat de bevelhebber en zijn mannen verteerde.

Mattheus 3:11,12

Ik doop jullie met water als teken van jullie inkeer, maar na mij komt iemand die machtiger is dan ik; ik ben het zelfs niet waard om zijn sandalen voor Hem te dragen. Hij zal jullie dopen met de heilige Geest en met vuur;

12 Hij houdt de wan in zijn hand, Hij zal zijn dorsvloer reinigen en zijn graan in de schuur bijeenbrengen, maar het kaf zal Hij verbranden in onblusbaar vuur.’

Onze God is een verterend vuur!

- OT - Deuteronomium 4:24
- NT - Hebreeën 12:29

God is nooit veranderd.
Het Verbond is wel veranderd

Johannes 3:16

Want God had de wereld zo lief dat Hij zijn enige Zoon heeft gegeven, opdat iedereen die in Hem gelooft niet verloren gaat, maar eeuwig leven heeft.

HANDELINGEN 2:1-4

Toen de dag van het Pinksterfeest aanbrak waren ze allen bij elkaar. 2 Plotseling klonk er uit de hemel een geluid als van een hevige windvlaag, dat het huis waar ze zich bevonden geheel vulde. 3 Er verschenen aan hen een soort vlammen, die zich als vuurtongen verspreidden en zich op ieder van hen neerzetten, 4 en allen werden vervuld van de heilige Geest en begonnen op luide toon te spreken in vreemde talen, zoals hun door de Geest werd ingegeven.

Rom. 12:2

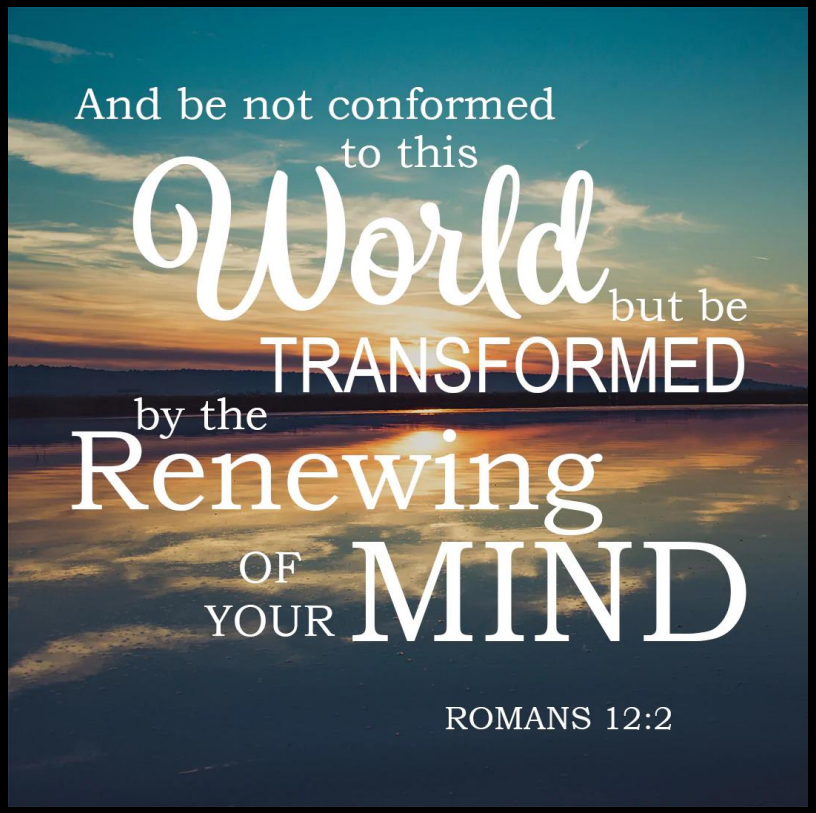

We moeten ons niet aanpassen aan deze wereld, maar we moeten veranderen door onze DENKEN te vernieuwen, om zo te ontdekken wat God wil en wat goed, volmaakt en Hem welgevallig is.

Romeinen 12:1

Broeders en Zusters, met een beroep op Gods barmhartigheid vraag ik u om uzelf als een levend, heilig en God welgevallig offer in zijn dienst te stellen. Dat is de ware eredienst die van u wordt gevraagd.

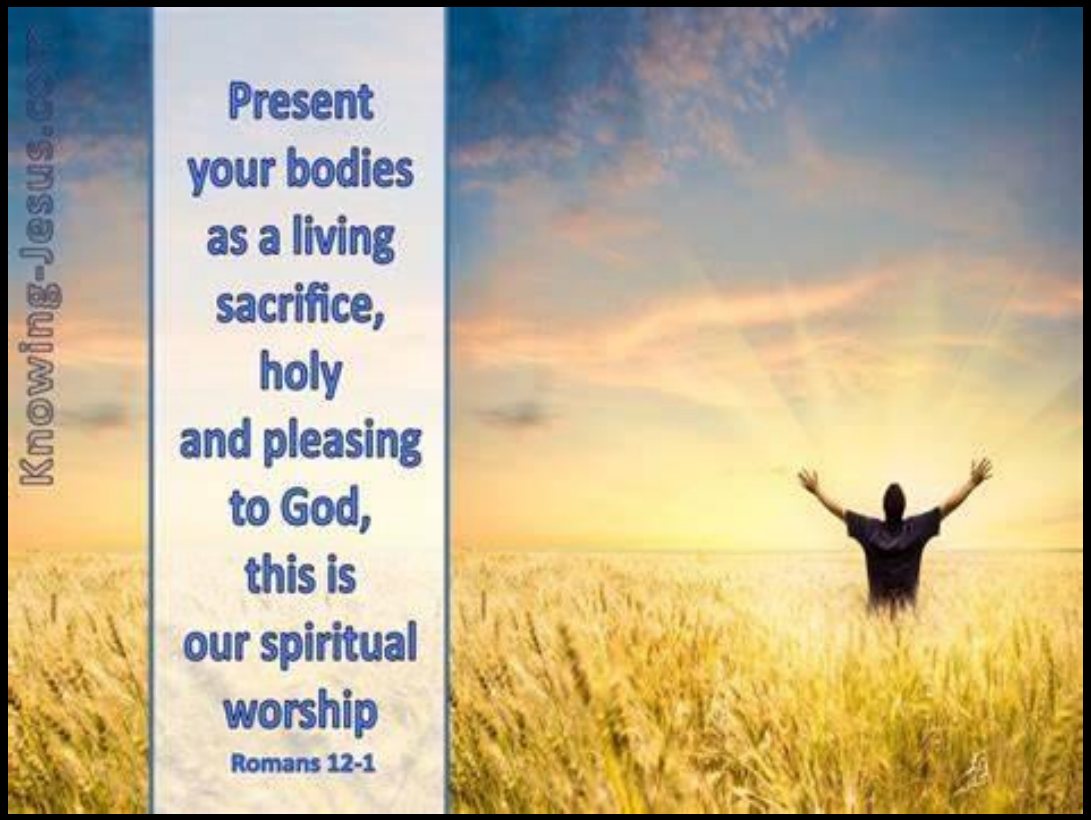

ichtus
GEMEENTE

VUUR UIT DE HEMEL